

# 2nd OKAZAKI ART CONNECTION

2nd 岡崎アート・コネクション

— 市内大学所属の作家による作品展 —

入場無料

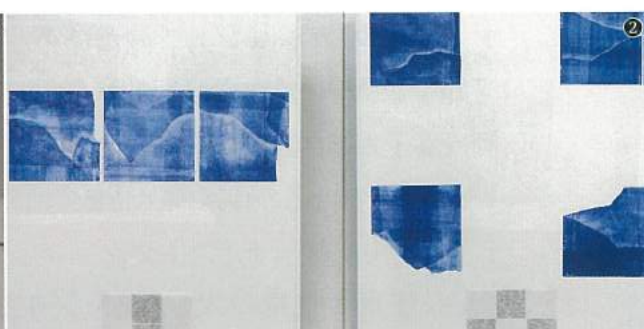
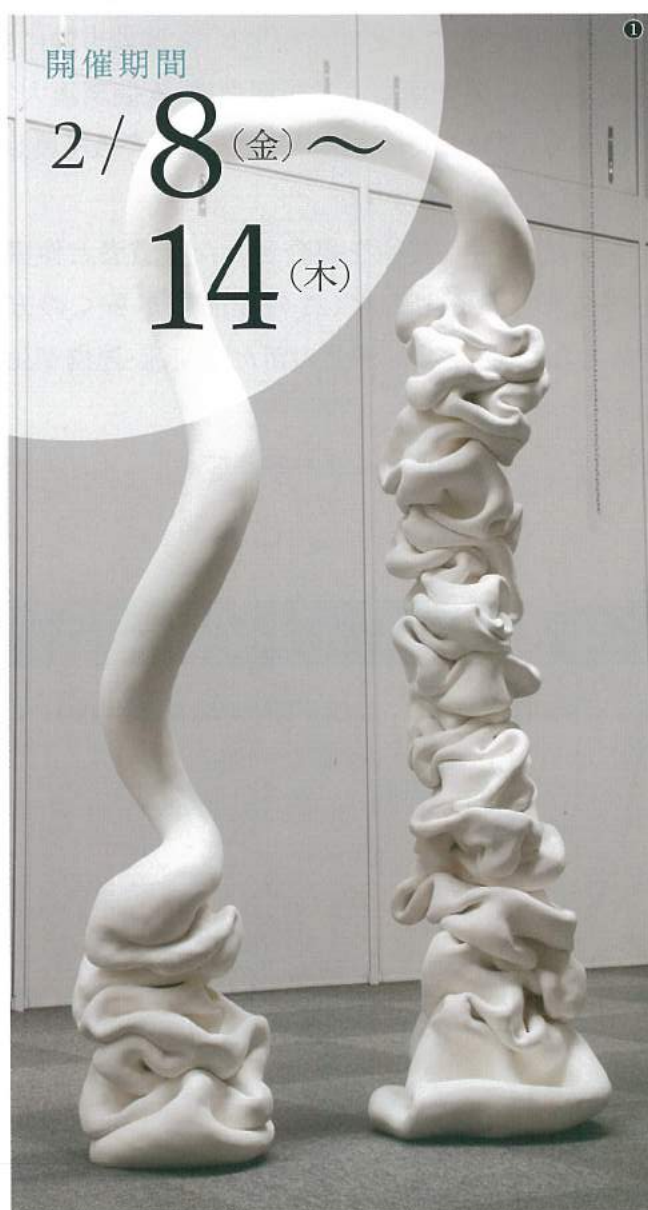

会場 | ギャラリー葵丘 (ききゅう)  
名鉄東岡崎駅南口徒歩1分(MAPは裏面にて)

観覧時間 | 10:00~18:00[最終日16:00まで]  
※2月11日(祝)は休館いたします。

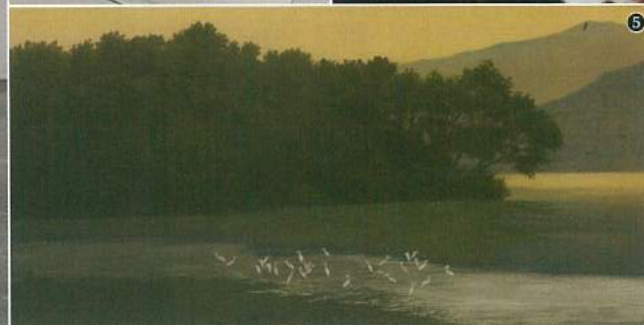
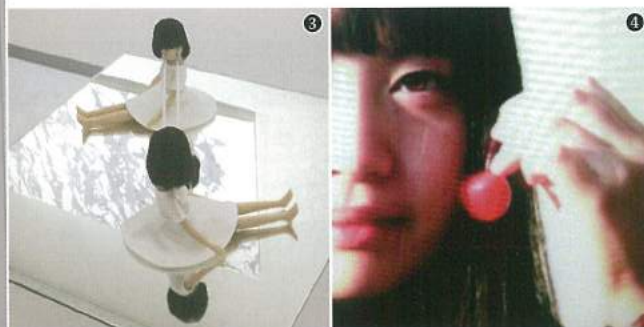

①横田 典子 ②山口 雅英 ③丹羽 誠次郎 ④加藤 マンヤ ⑤松浦 主税

出品作家(順不同・敬称略)

岩田 政巳、小山田 尚弘、加藤マンヤ、佐善 圭、丹羽 誠次郎、  
古山 庸一、松浦 主税、宮下 浩、山口 雅英、横田 典子、米窪 洋介

# 2nd OKAZAKI ART

2nd 岡崎アート・コネクション

# CONNECTION

2/8<sub>(金)</sub> ~ 14<sub>(木)</sub>

市内大学所属の  
作家による作品展

2013年9月、地元企業の方と大学の先生方の交流からアイデアが生まれ実現しました「岡崎アート・コネクション」。このたび第2回目を開催することといたしました。岡崎市内には、愛知学泉大学・愛知学泉短期大学、愛知産業大学・愛知産業大学短期大学、人間環境大学、岡崎女子大学・岡崎女子短期大学の7大学があり、プロの美術作家が教員として多数所属しています。うち11名の作家の作品を今回の作品展では紹介します。

表題の「岡崎アート・コネクション」という言葉には、美術を媒介とした鑑賞者と作家の交流、作家と作家の大学、ジャンルを超えたつながりなど、この作品展が多くの方にとって美術を身近に感じていただく機会となり、大学と地域との新たな交流・連携が生まれるきっかけとなればという思いが込められています。

ぜひお誘いあわせのうえ、お気軽にご来場ください。お待ちしております。

## ギャラリー葵丘 ききゅう



住所	岡崎市明大寺町西郷中39-77
TEL	0564-57-1451
観覧時間	10:00~18:00(最終日16:00まで) <sup>※</sup>
入場料	無料
アクセス	公共交通機関でお越しの方 名鉄東岡崎駅南口徒歩1分 車でお越しの方 東名高速道路岡崎ICから約10分 (駐車場有)

<sup>※</sup>2月11日(祝)は休館いたします。

⑦ ⑥岩田 政巳 ⑦宮下 浩

主催	特定非営利活動法人 21世紀を創る会・みかわ、 岡崎大学懇話会 (構成: 愛知学泉大学・愛知学泉短期大学、愛知産業大学・愛知産業大学短期大学、 人間環境大学、岡崎女子大学・岡崎女子短期大学)
後援	岡崎市、岡崎商工会議所